DISCUSS. DESIGN. DELIVER.

▶ ADI设计峰会 2013

信号链设计器测试版在线设计环境

概述

Signal Chain Designer™ 信号链设计器是一种高级选型和设计环境，可访问经过认证的产品组合以及经过测试的应用电路，允许根据您的规格自定义或新建。

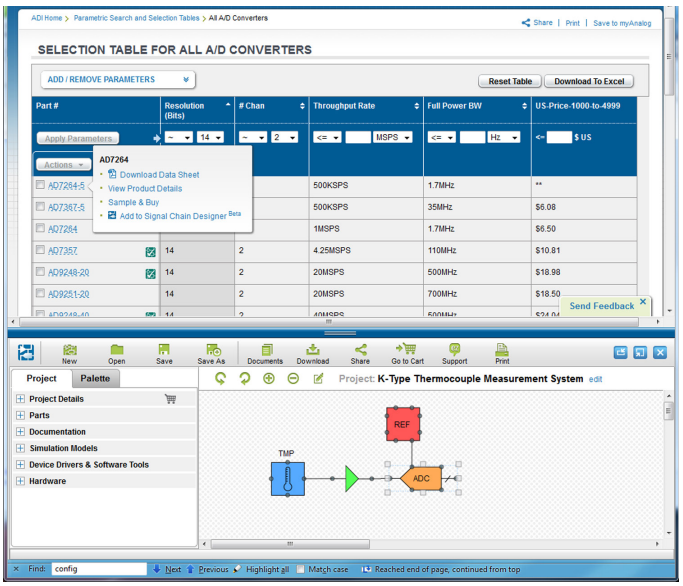

产品选型表与信号链设计器项目之间的交互。

信号链设计器能够轻松访问全系列ADI产品。设计人员可输入规格，搜索并选择产品，然后直接将选定的器件加入设计中。信号链设计器还可让设计人员下载数据手册、查看产品详细资料、申请样片或购买器件。

特性和优势

- 针对具体的信号链搜索、选择产品
- 获得针对您的应用量身定制的认证产品组合以及参考电路推荐
- 浏览资源库中超过200个参考电路和认证产品组合，包括针对您的设计规格自定义的最佳传感器调理电路
- 与最新发布的模拟滤波器向导设计工具实现交互
- 保存您的设计工作，并与同事分享
- 下载您的完整设计包，包括文档、Gerber文件和原理图
- 构建您自己的物料清单(BOM)，然后订购并快速验证
- 参与EngineerZone® 中文支持社区讨论并提问

▶ 支持社区

engineerzone™ 中文技术论坛

通过 *ezchina.analog.com* 上的信号链设计器社区提交问题或提供反馈信息。

欲试用，请前往 ***analog.com/signalchaindesigner***

ANALOG DEVICES

模拟滤波器向导测试版

概述

模拟滤波器向导(Analog Filter Wizard™)简化了模拟滤波器电路的设计过程。设计并浏览滤波器理论性能，然后观察性能如何受到现实世界的实际元件影响。让软件为您选择元件，也可手动调节这些元件。您可以保存、共享或下载设计。甚至还提供了订购评估板的选项，让您试用实际硬件。

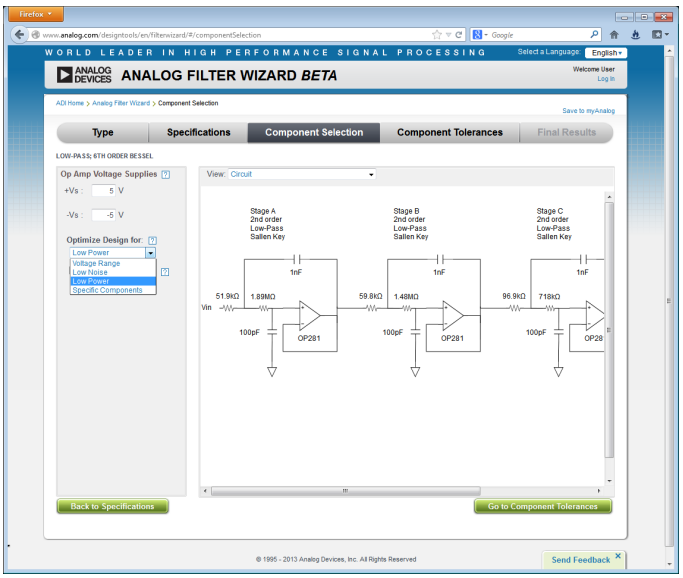

模拟滤波器向导在线设计工具。

该最新模拟滤波器向导采用实际的方法设计模拟滤波器电路，从工具到硬件，通过真正的运算放大器，让工程师更安心地进行设计，并缩短设计时间。

欲试用，请前往 ***analog.com/filterwizard***

特性和优势

- 通过用户友好的界面，简化滤波器设计流程
- 丰富的帮助与指南，可方便地在您需要的时候提供帮助
- 使用实际运算放大器设计低通、高通或带通滤波器
- 使用选定的运算放大器实时仿真滤波器性能
- 针对功耗、噪声或电压范围优化设计
- 容差页显示电阻和电容容差对滤波器性能的影响
- 下载、共享或保存您的设计，供后续使用
- 提供用于基准测试的评估板

▶ 支持社区

engineerzone™ 中文技术论坛

通过 *ezchina.analog.com* 的放大器社区提交技术问题。

©2013 Analog Devices, Inc. 保留所有权利。
所有商标和注册商标均属各自所有人所有。
PH11516sc-.0-5/13

新浪微博 在新浪微博上@ADI亚德诺半导体，#ADI 设计峰会#

ANALOG DEVICES